

Die Auswertung

1. Wie zufrieden sind Sie mit der Politik von Oberbürgermeister Dr. Thomas Jung und der SPD-Fraktion?

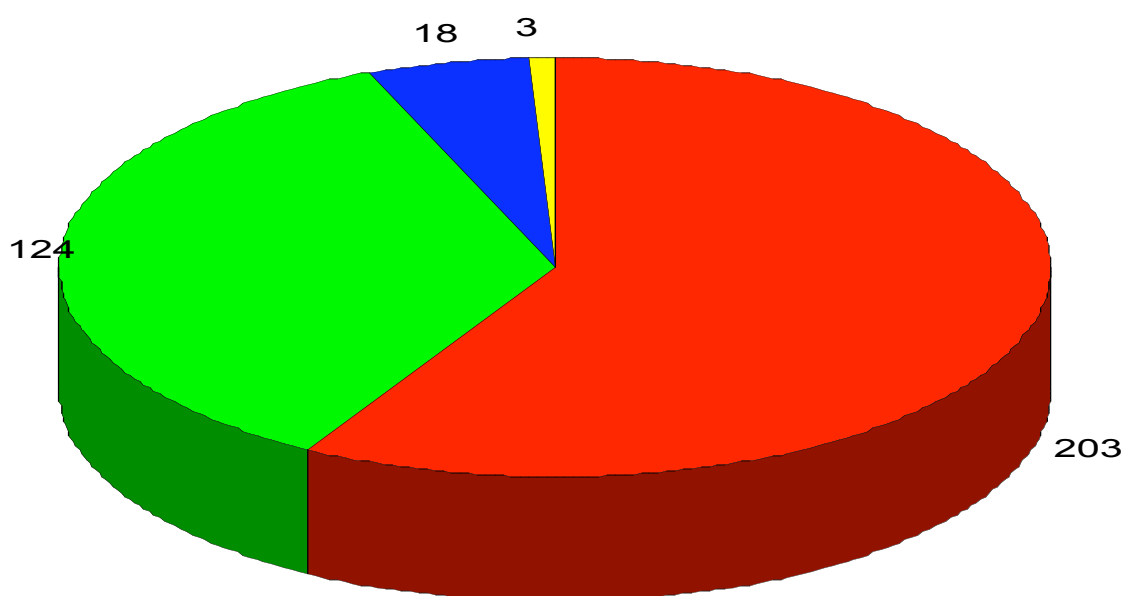

abgegebene Voten	348	100,00%	156	w	192	m
sehr zufrieden	203	58,33%	90	w	113	m
zufrieden	124	35,63%	60	w	64	m
nicht zufrieden	18	5,17%	4	w	14	m
keine Angaben	3	0,86%	2	w	1	m

2. Welches Problem soll die SPD in Ihrem Stadtteil anpacken?

siehe Anlage 2

3. Welches Problem müsste in Fürth am dringendsten gelöst werden?

Die häufigsten Antworten

Bei der Beantwortung der beiden Fragen wurde nicht immer differenziert, so dass sich die Antworten bei der einen Frage z.T. jeweils auf die andere bezogen haben:

(Mehrfach-Nennungen waren möglich)

Innenstadt

Attraktivität – Läden – Ladenleerstand – Ladensterben – Kaufhaus	102
weniger Ramschläden	14
Sauberkeit	4
Hundekot	5
freies Parken – Parken – Parkplätze	3
zu viele Ausländer	8

Bad Fürth 3

Frei geben der Cadolzheimer Brücke 6
Verkehrsentlastung Vach 4
frei geben der Vacher Straße bzw. Fertigstellung 14

desolate Straßen – Straßensanierung 30
davon Innenstadt (Ufer-Weiher-Badstraße) 6

Burgfarrnbach Tempo 30 12

Sanierung Schulen 4

Arbeit – Arbeitslosigkeit – Schaffung von Arbeitsplätzen 22

weitere Anregungen

(komplette Aufstellung siehe Anlage 3)

4. In nächster Zeit stehen für Fürth wichtige Entscheidungen an. Wie sehen Sie die Vorhaben?

Bau eines Thermalbades:

abgegebene Voten	348	100,00%	156	w	192	m
1	182	52,30%	84	w	98	m
2	81	23,28%	40	w	41	m
3	41	11,78%	16	w	25	m
4	39	11,21%	14	w	25	m
ohne Angaben	5	1,44%	2	w	3	m

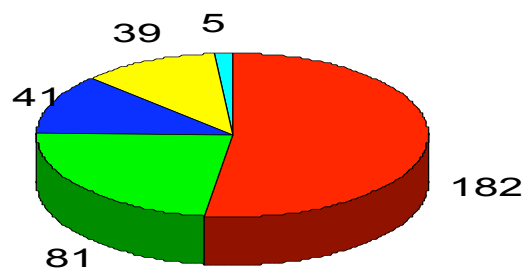

Umgestaltung der Fußgängerzone:

abgegebene Voten	348	100,00%	155	w	193	m
1	176	50,57%	83	w	93	m
2	80	22,99%	34	w	46	m
3	42	12,07%	18	w	24	m
4	37	10,63%	14	w	23	m
ohne Angaben	13	3,74%	6	w	7	m

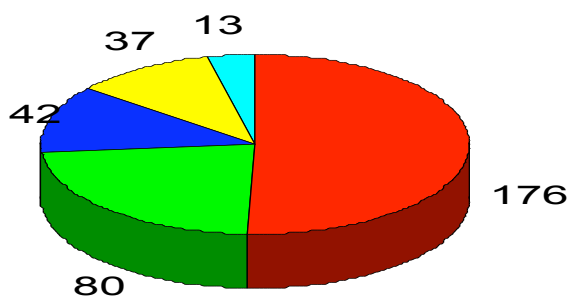

Elektrokaufhaus am Kulturforum:

abgegebene Voten	348	100,00%	158 w	190 m
1	131	37,64%	49 w	82 m
2	83	23,85%	41 w	42 m
3	63	18,10%	34 w	29 m
4	64	18,39%	28 w	36 m
ohne Angaben	7	2,01%	6 w	1 m

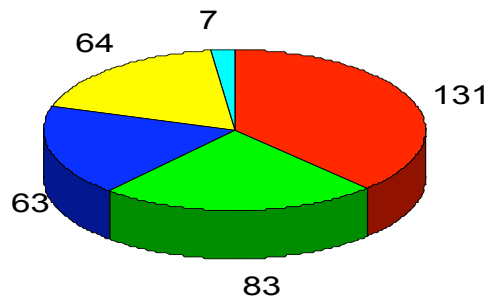

Ansiedlung von Möbel-Höffner

abgegebene Voten	348	100,00%	155 w	193 m
1	96	27,59%	37 w	59 m
2	78	22,41%	30 w	48 m
3	63	18,10%	33 w	30 m
4	96	27,59%	48 w	48 m
ohne Angaben	15	4,31%	7 w	8 m

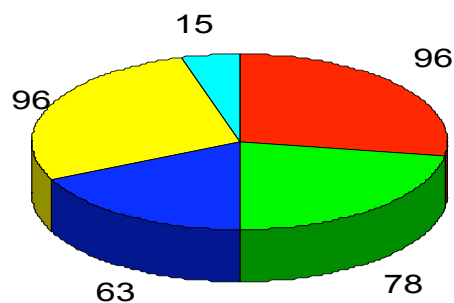

5. Für wie wichtig halten Sie den Abbau der städtischen Schulden?

abgegebene Voten	348	100,00%	156 w	192 m
sehr wichtig	108	31,03%	49 w	59 m
wichtig, aber Investitionen gehen vor	229	65,80%	102 w	127 m
nicht so wichtig, andere Kommunen machen mehr Schulden	4	1,15%	1 w	3 m
ohne Angaben	7	2,01%	4 w	3 m

